



Associação dos Deficientes Visuais de Itapeva e Região
“LUZ DA VISÃO”
CNPJ – 04.810.983/0001-82

Declarada de utilidade Pública Municipal, em 20 de maio de 2002 sob Lei nº 1.794/2002.
Declarada de Utilidade Pública Estadual, em 26 de outubro de 2012 sob Lei nº 14.883/2012.
Registrada no CMDCA nº 011/2005, sob Decreto Municipal nº 3659/98.
Registrada no COMASI nº 014/2005 sob Decreto Municipal nº 3660/98.
Rua: Tatuí, 99 – Vila Aparecida – Itapeva / SP – 18401-120 Fone: (15) 3521-2417.
luzdavisao2001@gmail.com / [cel. e WhatsApp \(15\) 99664-8940](https://cel.e/WhatsApp(15)99664-8940)

Itapeva, 10 de Abril de 2025.

Ofício nº MG 19/2025.

Assunto: Relação de Remessa.

Vimos através deste, formalizar a entrega das prestações de contas mensais de Março de 2025, referente ao termo 25/2024.

Sendo o que se apresenta para o momento, despedimo-nos com distinta consideração.

Atenciosamente,

Documento assinado digitalmente
gov.br LIZIANI BUENO DAS NEVES
Data: 14/04/2025 16:54:34-0300
Verifique em <https://validar.iti.gov.br>

LIZIANI BUENO DAS NEVES - Coordenadora
Associação dos Deficientes Visuais de Itapeva e Região “Luz da Visão”

EXCELENTÍSSIMA SENHORA
FERNANDA TEREZINHA FERRAZ NOGUEIRA,
SECRETÁRIA DE DESENVOLVIMENTO SOCIAL



**ASSOCIAÇÃO DOS DEFICIENTES VISUAIS DE ITAPEVA E REGIÃO
“LUZ DA VISÃO”.**

CNPJ – 04.810.983/0001-82.

Declarada de Utilidade Pública Municipal, em 20 de maio de 2002, sob Lei nº 1.794/2002.
Declarada de Utilidade Pública Estadual, em 26 de outubro de 2012, sob Lei nº 14.883/2012.
Registrada no CMDCA nº 011/2005, sob Decreto Municipal nº 3659/98.
Registrada no COMASI nº 014/2005, sob Decreto Municipal nº 3660/98.
Rua: Tatuí, 99 – Vila Aparecida – Itapeva / SP – 18401-120
Fone: (15) 3521-2417 / Cel. e WhatsApp (15) 99664-8940.
E-mail: luzdavisao2001@gmail.com

**ANEXO 7
REPASSES AO TERCEIRO SETOR
RELAÇÃO DOS GASTOS**

ÓRGÃO CONCESSOR: Prefeitura Municipal de Itapeva/SP
TIPO DE CONCESSÃO (1): Termo de Fomento 25/2024
FONTES DO RECURSO (2): Municipal
ENTIDADE BENEFICIÁRIA: Associação dos Deficientes Visuais de Itapeva e Região Luz da Visão
OBJETO DA PARCERIA (3): Projeto “JORNADA PARA A LUZ – RECOMEÇAR”

– prevê o atendimento com jovens e adultos com deficiência visual, com um espaço físico adaptado e com qualidade de serviço para atender 60 (Sessenta) Pessoas com Deficiência – PCD de ambos os sexos, com o objetivo de promover a habilitação e reabilitação do deficiente visual através do desenvolvimento da autonomia e independência pessoal, fortalecendo os vínculos familiares, sociais e comunitários resgatando a autoestima e inserindo a pessoa com deficiência visual no mercado de trabalho, enfrentando desigualdades e construindo novos direitos sociais, e, desenvolver ações de proteção para defesa e garantia de direitos sociais.

CNPJ: 04.810.983/0001-82

ENDEREÇO: Rua Tatuí, nº 99 - Vila Aparecida

CEP: 18401-120

RESPONSÁVEL PELA ENTIDADE: Pedro Benedito Rodrigues Ubaldo

EXERCÍCIO (4): Março 2025

VALOR RECEBIDO (5): R\$0,00

DOCUMENTO	DATA ASSINATURA	PERÍODO VIGÊNCIA	VALOR GLOBAL – R\$
Termo de fomento nº 25/2024	07/06/2024	07/06/2024 – 06/06/2025	R\$20.000,00

DATA DO DÉBITO	ESPECIFICAÇÃO DO DOCUMENTO (6)	NATUREZA DA DESPESA (7)	VALOR – R\$
07/03/2025	Junior Cesar Rodrigues NFSE 30	Recursos Humanos 6	R\$ 700,00
07/03/2025	Auto Posto Zanforlin NF 40359	Combustível	R\$ 636,19
			R\$
TOTAL			R\$ 1.336,19

TIPO DE CONCESSÃO (1): Termo de Fomento ou Termo de Colaboração;

FONTES DO RECURSO (2): Municipal, Estadual ou Federal;

OBJETO DA PARCERIA (3): Breve resumo da parceria, especificando público alvo, finalidade, e número de atendidos;

EXERCÍCIO (4): Mês de referência da Prestação de Contas encaminhada, conforme extrato bancário;

VALOR RECEBIDO (5): Valor recebido no exercício referido anteriormente (4);

ESPECIFICAÇÃO DO DOCUMENTO (6): Descrever os documentos fiscais (NF, Recibos, Holerites, Guias, etc), com seus respectivos dados;

NATUREZA DA DESPESA (7): Caracteriza a despesa executada, se RH, Gêneros Alimentícios, Combustível, Outros Materiais de Consumo, etc.

Itapeva (SP), 10 de Abril de 2025.

Documento assinado digitalmente
gov.br PEDRO BENEDITO RODRIGUES UBALDO
Data: 14/04/2025 16:02:32-0300
Verifique em <https://validar.iti.gov.br>

**PEDRO BENEDITO RODRIGUES UBALDO
PRESIDENTE**



Consultas - Extrato de conta corrente

G3321015106877091
10/04/2025 15:14:22

Cliente - Conta atual

Agência 510-X
Conta corrente 50702-4ASSOCIACAO D V I R - LUZ
Período do extrato 03 / 2025

Lançamentos

Dt. balancete	Dt. movimento	Ag. origem	Lote	Histórico	Documento	Valor R\$	Saldo
10/02/2025		0000	00000	000 Saldo Anterior			0,00 C
07/03/2025		0000	13105	393 TED Transf.Eletr.Disponiv	30.701	700,00 D	
				197 0001 040783966000167 JUNIOR CESAR			
07/03/2025		0000	13105	109 Pagamento de Boleto	30.702	636,19 D	
				AUTO POSTO ZANFORLIN			
07/03/2025		0000	00000	825 Resgate Poupança	148	1.336,19 C	0,00 C
				Poupança (var.51)			
31/03/2025		0000	00000	999 S A L D O			0,00 C

*** A CONTA NAO FOI MOVIMENTADA ***

OBSERVAÇÕES:

Transação efetuada com sucesso por: JH355152 PEDRO BENEDITO RODRIGUES UBALDO.

Serviço de Atendimento ao Consumidor - SAC 0800 729 0722

Ouvidoria BB 0800 729 5678

Para deficientes auditivos 0800 729 0088



Extratos - Poupança

G3350310446652341
03/04/2025 10:52:15

51 - POUPANÇA-OURO DIÁRIA

Agência / Conta 510-X / 50702-4

Saldo: 7.889,94 C

Período **01/03/2025 a 31/03/2025**

Variação POUPANÇA-OURO DIÁRIA (51)

Titularidade ASSOCIACAO D V I R - LUZ

Dt. lançamento	Dt. base	Dia	Histórico	Ag. origem	Documento	Informações	Valor	Saldo
28/02/2025			Saldo anterior					9.191,17 C
10/03/2025	07/03/2025		248 Resgate Automático	510-X	9.051.007		1.336,19 D	
13/03/2025	14/03/2025	14/2	741 Reajuste Monetário - BACEN	510-X			5,80 C	
13/03/2025	14/03/2025	14/2	737 Juros	510-X			39,30 C	
13/03/2025	14/03/2025		290 Imposto De Renda	510-X			10,14 D	
Saldo atual							0,00 C	
Saldo bloqueado							0,00 D	
Saldo total							7.889,94 C	
Rendimentos:	SELIC igual/menor que 8,5% A.A.: TR+70% DA SELIC							
	SELIC maior que 8,5% A.A.: TR+0,5% A.M.							

Transação efetuada com sucesso por: JH355152 PEDRO BENEDITO RODRIGUES UBALDO.

Serviço de Atendimento ao Consumidor - SAC 0800 729 0722

Ouvidoria BB 0800 729 5678

Para deficientes auditivos 0800 729 0088



**ASSOCIAÇÃO DOS DEFICIENTES VISUAIS DE ITAPEVA E REGIÃO
"LUZ DA VISÃO".**

CNPJ – 04.810.983/0001-82.

Declarada de Utilidade Pública Municipal, em 20 de maio de 2002, sob Lei nº 1.794/2002.
Declarada de Utilidade Pública Estadual, em 26 de outubro de 2012, sob Lei nº 14.883/2012.
Registrada no CMDCA nº 011/2005, sob Decreto Municipal nº 3659/98.
Registrada no COMASI nº 014/2005, sob Decreto Municipal nº 3660/98.
Rua: Tatuí, 99 – Vila Aparecida – Itapeva / SP – 18401-120
Fone: (15) 3521-2417 / Cel. e WhatsApp (15) 99664-8940.
E-mail: luzdavisao2001@gmail.com

PARECER – CONSELHO FISCAL

Vimos por meio deste informar aos órgãos competentes que no dia 14 de Junho de 2024, houve o recebimento de recurso no valor de R\$20.000,00 (vinte mil reais), destinado para execução do Projeto **"JORNADA PARA A LUZ – RECOMEÇAR"**, o qual foi devidamente analisado por este conselho, onde não foram encontradas irregularidades na sua aplicação, de acordo com o proposto em plano de trabalho.

Itapeva/SP, 10 de Abril de 2025.

Documento assinado digitalmente
gov.br EDUARDO SANTOS SZENDLER
Data: 08/04/2025 11:54:26-0300
Verifique em <https://validar.iti.gov.br>

Eduardo Santos Szendler
RG: 15.349.650-2 SSP/SP

Documento assinado digitalmente
gov.br BRUNO RICARDO PEREIRA ALMEIDA
Data: 04/04/2025 10:14:31-0300
Verifique em <https://validar.iti.gov.br>

Bruno Ricardo Pereira Almeida
RG: 47.179.752-2 SSP/SP

Documento assinado digitalmente
gov.br JULIANO APARECIDO GONCALVES
Data: 02/04/2025 19:08:41-0300
Verifique em <https://validar.iti.gov.br>

Juliano Aparecido Gonçalves
RG: 34.819.593-X SSP/SP

Chave de Acesso da NFS-e

3522406224078396600016700000000003025032514927767



A autenticidade desta NFS-e pode ser verificada pela leitura deste código QR ou pela consulta da chave de acesso no portal nacional da NFS-e

Número da NFS-e

30

Competência da NFS-e

05/03/2025

Data e Hora da emissão da NFS-e

05/03/2025 15:17:59

Número da DPS

29

Série da DPS

900

Data e Hora da emissão da DPS

05/03/2025 15:17:59

EMITENTE DA NFS-e

Prestador do Serviço

CNPJ / CPF / NIF

40.783.966/0001-67

Inscrição Municipal

-

Telefone

(15) 9830-4207

Nome / Nome Empresarial

JUNIOR CESAR RODRIGUES 43626013847

E-mail

JUNIORRODRIGUES.TONS@GMAIL.COM

Endereço

IPORANGA, 111, VILA BOM JESUS

Município

Itapeva - SP

CEP

18400-750

Simple Nacional na Data de Competência

Optante - Microempreendedor Individual (MEI)

Regime de Apuração Tributária pelo SN

-

TOMADOR DO SERVIÇO

Nome / Nome Empresarial

ASSOCIACAO DOS DEFICIENTES VISUAIS DE ITAPEVA E REGIAO - LUZ DA VISAO

Inscrição Municipal

-

Telefone

-

E-mail

-

Endereço

TATUI, 99, VILA APARECIDA

Município

Itapeva - SP

CEP

18401-120

INTERMEDIÁRIO DO SERVIÇO NÃO IDENTIFICADO NA NFS-e

SERVIÇO PRESTADO

Código de Tributação Nacional

08.02.01 - Instrução, treinamento, orientação pedagógica e educacion...

Código de Tributação Municipal

-

Local da Prestação

Itapeva - SP

País da Prestação

-

Descrição do Serviço

Aula de Violão aos assistidos da Luz da Visão (referente ao mês de Fevereiro) Termo 25/2024 Nome: Junior Cesar Rodrigues CNPJ: 40.783.966/0001-67
Instituição: 197 - Stone Pagamentos S.A. Agência: 0001
Conta: 1911100-4

TRIBUTAÇÃO MUNICIPAL

Tributação do ISSQN

Operação Tributável

País Resultado da Prestação do Serviço

-

Município de Incidência do ISSQN

Itapeva - SP

Regime Especial de Tributação

Nenhum

Tipo de Imunidade

-

Suspensão da Exigibilidade do ISSQN

Não

Número Processo Suspensão

-

Benefício Municipal

-

Valor do Serviço

R\$ 700,00

Desconto Incondicionado

-

Total Deduções/Reduções

-

Cálculo do BM

-

BC ISSQN

-

Alíquota Aplicada

-

Retenção do ISSQN

Não Retido

ISSQN Apurado

-

TRIBUTAÇÃO FEDERAL

IRRF

-

CP

-

CSLL

-

PIS

-

COFINS

-

Retenção do PIS/COFINS

-

TOTAL TRIBUTAÇÃO FEDERAL

-

VALOR TOTAL DA NFS-E

Valor do Serviço

R\$ 700,00

Desconto Condicionado

R\$

Desconto Incondicionado

R\$

ISSQN Retido

-

IRRF, CP,CSLL - Retidos

R\$ 0,00

PIS/COFINS Retidos

-

Valor Líquido da NFS-e

R\$ 700,00

TOTAIS APROXIMADOS DOS TRIBUTOS

Federais

-

Estaduais

-

Municipais

-

INFORMAÇÕES COMPLEMENTARES

**Consultas - Emissão de comprovantes**G3351116519615811
11/03/2025 17:06:20

SISBB - SISTEMA DE INFORMACOES BANCO DO BRASIL
11/03/2025 - AUTOATENDIMENTO - 17.06.20
0510X00510 SEGUNDA VIA 0001

COMPROVANTE DE TRANSFERENCIA
COMPROVANTE DE

TED - TRANSFERENCIA ELETRONICA DISPONIVEL
CLIENTE: ASSOCIACAO D V I R - LUZ
AGENCIA: 0510-X CONTA: 50.702-4

=====

FINALIDADE: 06 PAGAMENTO SALARIOS
REMETENTE : ASSOCIACAO D V I R - LUZ
BANCO: 197 - STONE INSTITUIÇÃO DE PAGAMENTO S.A.
AGENCIA: 0001-9
CONTA: 1.911.100-4

FAVORECIDO: JUNIOR CESAR RODRIGUES 43626013847
CPF/CNPJ: 40.783.966/0001-67
VALOR: R\$ 700,00
DEBITO EM: 07/03/2025

=====

DOCUMENTO: 030701
AUTENTICACAO SISBB: 6.A0D.4E4.F59.6F7.DD0

Transação efetuada com sucesso por: JH355152 PEDRO BENEDITO RODRIGUES UBALDO.



237-2

Recibo do Pagador

Vencimento 10/03/2025	Agência/Código do Beneficiário 1577-6/0028540-4	Moeda R\$	Quantidade
(=) Valor Documento 636,19	(-) Desconto / Abatimento	(+) Juros/ Multa	
(=) Valor Cobrado	Nosso Número 09/00000066547-1	Nº do Documento 133652	

Pagador:
ASSOCIACAO DOS DEFICIENTES VISUAIS DE ITAPEVA E REGIAO LUZ D -

Beneficiário
AVENIDA SERV CAR DE ITAPEVA LTDA - CPF/CNPJ: 52.858.214/0001-05
AV DONA PAULINA DE MORAIS - 210 - VILA OPHELIA - 18.400-818 - ITAPEVA - SP

Autenticação Mecânica



237-2

Recibo de Entrega

Vencimento 10/03/2025	Agência/Código do Beneficiário 1577-6/0028540-4	Moeda R\$	Quantidade
(=) Valor Documento 636,19	Nosso Número 09/00000066547-1		

Pagador:
ASSOCIACAO DOS DEFICIENTES VISUAIS DE ITAPEVA E REGIAO LUZ D -

Assinatura

Data de Entrega



237-2

23791.57700 90000.006651 47002.854009 4 10160000063619

Local de Pagamento Pagável Preferencialmente na rede Bradesco ou no Bradesco expresso					Vencimento 10/03/2025
Beneficiário AVENIDA SERV CAR DE ITAPEVA LTDA - CPF/CNPJ: 52.858.214/0001-05 AV DONA PAULINA DE MORAIS - 210 - VILA OPHELIA - 18.400-818 - ITAPEVA - SP					Agência/Código do Beneficiário 1577-6/0028540-4
Data do Documento 28/02/2025	Nº do Documento 133652	Espécie Doc. DM	Aceite NAO	Data de Processamento 28/02/2025	Carteira / Nosso Número 09/00000066547-1
Uso do Banco	CIP 000	Carteira 9	Moeda R\$	Quantidade	Valor
					(=) Valor do Documento 636,19

Instruções:

JUROS DE MORA DE 7,00% AO MES (R\$ 1,48 / DIA)
PROTESTAR NO 5o DIA UTIL APÓS O VENCIMENTO
PARA ATUALIZAR O BOLETO ACESSE:
<http://www.bradesco.com.br/html/classic/produtos-servicos/outros/2-via-de-boleto.shtm>

(-) Desconto / Abatimento

(-) Outras Deduções

(+) Juros / Multa

(+) Outros Acréscimos

(=) Valor Cobrado

Pagador: **ASSOCIACAO DOS DEFICIENTES VISUAIS DE ITAPEVA E REGIAO LUZ D - CPF/CNPJ: 04.810.983/0001-82**
TATUI, 99 - VILA APARECIDA
18.401-120 - ITAPEVA SP

PAGADOR / AVALISTA

Codigo de baixa

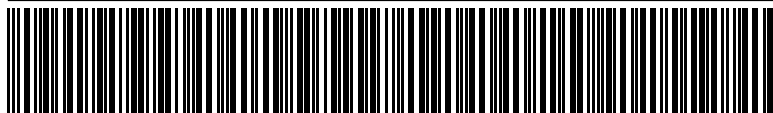

Autenticação mecânica - Ficha de Compensação



Consultas - Emissão de comprovantes

G3351116519615811
11/03/2025 17:08:0211/03/2025 - BANCO DO BRASIL - 17:08:03
051000510 0001

COMPROVANTE DE PAGAMENTO DE TITULOS

CLIENTE: ASSOCIACAO D V I R - LUZ
AGENCIA: 0510-X CONTA: 50.702-4

=====

BCO BRADESCO S.A.

2379157700900000665147002854009410160000063619

BENEFICIARIO:

AUTO POSTO ZANFORLIN

NOME FANTASIA:

AUTO POSTO ZANFORLIN

CNPJ: 52.858.214/0001-05

BENEFICIARIO FINAL:

AUTO POSTO ZANFORLIN

CNPJ: 52.858.214/0001-05

PAGADOR:

ASSOCIACAO DOS DEFICIENTES VISUAIS

CNPJ: 04.810.983/0001-82

NR. DOCUMENTO 30.702

DATA DE VENCIMENTO 10/03/2025

DATA DO PAGAMENTO 07/03/2025

VALOR DO DOCUMENTO 636,19

VALOR COBRADO 636,19

=====

NR.AUTENTICACAO B.199.DE2.737.649.BE1

Central de Atendimento BB

4004 0001 Capitais e regioes metropolitanas

0800 729 0001 Demais localidades.

Consultas, informacoes e servicos transacionais.

SAC BB

0800 729 0722

Informacoes, reclamacoes, cancelamento de
produtos e servicos.

Ouvidoria

0800 729 5678

Reclamacoes nao solucionadas nos canais
habituais agencia, SAC e demais canais de
atendimento.

Atendimento a Deficientes Auditivos ou de Fala

0800 729 0088

Informacoes, reclamacoes, cancelamento de cartao,
outros produtos e servicos de Ouvidoria.

Transação efetuada com sucesso por: JH355152 PEDRO BENEDITO RODRIGUES UBALDO.



ASSOCIAÇÃO DOS DEFICIENTES VISUAIS DE ITAPEVA E REGIÃO
“LUZ DA VISÃO”

CNPJ – 04.810.983/0001-82

Declarada de utilidade Pública Municipal, em 20 de maio de 2002 sob Lei nº 1.794/2002.
Declarada de Utilidade Pública Estadual, em 26 de outubro de 2012 sob Lei nº 14.883/2012.
Registrada no CMDCA nº 011/2005, sob Decreto Municipal nº 3659/98.
Registrada no COMASI nº 014/2005 sob Decreto Municipal nº 3660/98.
Rua: Tatuí, 99 – Vila Aparecida – Itapeva / SP – 18401-120 Fone: (15) 3521-2417.
luzdavisao2001@gmail.com / cel. e WhatsApp (15) 99664-8940

Órgão Executor Prefeitura Municipal de Itapeva	
Programa/Serviço – Jornada para Luz, Recomeçar	Mês de referência Março /2025.
Número de atendidos – 47	Público-alvo – Deficientes Visuais e suas famílias.

Relatório de Atividades de Março de 2025.

A Luz da Visão é uma entidade dedicada a promover a inclusão e autonomia de pessoas com deficiência visual, oferecendo um espaço de acolhimento e desenvolvimento pessoal e social, desenvolvendo atividades que integram aspectos de reabilitação, socialização e capacitação, proporcionando um ambiente que promove dignidade, qualidade de vida e o fortalecimento de vínculos sociais e familiar . A entidade conta com uma equipe específica e habilitada para a prestação de serviços especializados a pessoa com deficiência, também conta com uma equipe de voluntariados.

Durante o mês de março, as atividades fixadas em grade de repetição foram realizadas em três dias alternados sendo: Terça, Quarta e Quinta-feira. Focando no qualitativo ofertado à Pessoa com Deficiência – PCD (no caso visual), os dias de atividades são planejados visando a necessidade de demandas levantadas durante acompanhamentos.

Neste mês de março, continuamos atividade com os assistidos e iniciantes que deram início as atividades, também realizado orientações, sobre as atividades ao decorrer dos anos, também ressaltamos as orientações específicas para a readaptação à vida funcional, dos participantes.

Outro ponto importante relato na instituição foi o trabalho com maiores chances de sucesso é a adesão e permanência voluntaria do acolhido, assim sabemos que se trata de um processo de conscientização do indivíduo, que está buscando para si melhoria na qualidade de vida.

Ciente dessa realidade, a associação oferece acolhimento social aos assistidos e cuidadores, realizado por uma técnica de Serviço Social. Este profissional que analisa cada atendimento de formar individual, e quando identifica uma situação de vulnerabilidade realizamos, referenciamento, acompanhamento e encaminhamentos necessários, garantindo que todos tenham acesso aos seus direitos previstos em lei. Além disso, atua como um medidor da evolução dos assistidos durante seu período de permanência na associação.

Ao longo do mês, mantivemos nossas atividades regulares, com foco na prática repetitiva, buscando orientar, reforçar e estimular ações positivas que promovam o empoderamento dos assistidos e reduzam sua dependência dos cuidadores. É importante



ASSOCIAÇÃO DOS DEFICIENTES VISUAIS DE ITAPEVA E REGIÃO

“LUZ DA VISÃO”

CNPJ – 04.810.983/0001-82

Declarada de utilidade Pública Municipal, em 20 de maio de 2002 sob Lei nº 1.794/2002.

Declarada de Utilidade Pública Estadual, em 26 de outubro de 2012 sob Lei nº 14.883/2012.

Registrada no CMDCA nº 011/2005, sob Decreto Municipal nº 3659/98.

Registrada no COMASI nº 014/2005 sob Decreto Municipal nº 3660/98.

Rua: Tatuí, 99 – Vila Aparecida – Itapeva / SP – 18401-120 Fone: (15) 3521-2417.

luzdavisao2001@gmail.com / cel. e WhatsApp (15) 99664-8940

destacar que muitos desses cuidadores, já em idade avançada e pertencentes ao grupo prioritário conforme o Estatuto do Idoso, também necessitam de cuidados e acompanhamento.

Todas as atividades se fazem de extrema importância, trabalhando pontos-chaves da pessoa com deficiência visual sendo:

PRIMÁRIAS	SECUNDÁRIAS
<ul style="list-style-type: none">✓ Orientação de Braille – Para inclusão e acessibilidade na leitura de medicamentos, serviços públicos, privados, etc.	<ul style="list-style-type: none">✓ Dança Circular – Com propósito principal de integração entre os participantes do grupo de forma a trazer bem estar, minimizar o stress, desenvolver autoestima, equilibrar o corpo físico, mental, emocional e espiritual.
<ul style="list-style-type: none">✓ Orientação e Mobilidade – Para alavanque da autonomia e independência, ao se locomover dentro de espaços fechados como residências ou mobilidade urbana.	<ul style="list-style-type: none">✓ Coral – Com finalidade de aumentar a autoestima além de promover a inserção cultural.
<ul style="list-style-type: none">✓ Inserção à Vida Prática – Atividades cotidianas, adaptadas para a realidade da pessoa com deficiência visual.✓ Massoterapia – Para que tenham para si um conhecimento a mais,	<ul style="list-style-type: none">✓ Exercício ocular - importante para a saúde visual, pois são destinados a melhorar o desempenho dos músculos do olho diminuindo o impacto negativo que se produz na visão diária, evitam dores de cabeça, reduzem o stress visual, promovem melhora na concentração.
<ul style="list-style-type: none">✓ Acompanhamento Assistente Social e Psicológico. Através de grupos e/ou individualizados para trabalhar questões de aceitação, questões emocionais geradas a partir do diagnóstico etc.	<ul style="list-style-type: none">✓ Roda de conversa e dinâmicas - Fortalecer os vínculos entre os assistidos e a Associação, discutir temas relevantes e proporcionar um espaço de fala e escuta.
<ul style="list-style-type: none">✓ Nutricionista – Reorganização alimentar trazendo a importância do consumo e aproveitamento de alimentos, usados diariamente auxiliando assim comorbidades como pressão alta e diabetes a manterem seu equilíbrio.	<ul style="list-style-type: none">✓ Pintura em pano de prato – Como forma de interação social e aprendizado de uma arte manual para que se mantenha a auto estima de executar uma ação com independência.
<ul style="list-style-type: none">✓ Fisioterapia – Auxiliando no fortalecimento corpóreo/muscular, além de trazer consciência do próprio corpo como equilíbrio e direcionamento de senso/espaco, somando-se a atividade	<ul style="list-style-type: none">✓ Aula de Instrumentos musicais, teclado e Violão – Com a finalidade de trazer acesso a cultura, desenvolvendo habilidades e fortalecendo cognição motora além de memorização, concentração e



ASSOCIAÇÃO DOS DEFICIENTES VISUAIS DE ITAPEVA E REGIÃO

“LUZ DA VISÃO”

CNPJ – 04.810.983/0001-82

Declarada de utilidade Pública Municipal, em 20 de maio de 2002 sob Lei nº 1.794/2002.

Declarada de Utilidade Pública Estadual, em 26 de outubro de 2012 sob Lei nº 14.883/2012.

Registrada no CMDCA nº 011/2005, sob Decreto Municipal nº 3659/98.

Registrada no COMASI nº 014/2005 sob Decreto Municipal nº 3660/98.

Rua: Tatuí, 99 – Vila Aparecida – Itapeva / SP – 18401-120 Fone: (15) 3521-2417.

luzdavisao2001@gmail.com / cel. e WhatsApp (15) 99664-8940

primaria de orientação e mobilidade.

atenção.

O transporte disponibilizado para buscar os assistidos e levá-los é de fundamental importância. Ele garante que todos tenham acesso às atividades oferecidas pela associação, independentemente de suas limitações de mobilidade ou dificuldades de locomoção.

Este serviço não apenas facilita a participação ativa dos assistidos nas programações, mas também promove a inclusão social, a interação comunitária e o bem-estar geral, contribuindo significativamente para a qualidade de vida dos assistidos. Além deste, o transporte se faz utilizado em eventos e para realização de visitas domiciliares e eventos.

Durante as atividades, são fornecidas refeições, incluindo café da manhã, almoço e café da tarde e no fim de mês ofertado bolo para os aniversariantes do mês. Essas refeições são preparadas com atenção especial aos ingredientes, condimentos e especiarias, de forma a atender às necessidades alimentares específicas e comorbidades dos assistidos com acompanhamento da nutricionista.

A Sala Multimídia é um espaço especialmente projetado para oferecer um ambiente interativo e acessível, destinado ao desenvolvimento de atividades educativas, culturais e de entretenimento para os assistidos. Este espaço conta com recursos que facilitam a inclusão digital e o acesso a conteúdos audiovisuais adaptados, promovendo a aprendizagem e o lazer de forma integrada. A sala contribui significativamente para a inclusão e o empoderamento das pessoas com deficiência visual.

Neste mês de março foram realizadas atividades durante o mês e rodas de conversas, para discutirmos o melhor andamento das atividades serem realizadas e parceria durante o ano letivo, Iniciamos no começo do mês com roda de conversa, relatando como foi o feriado de carnaval de acordo com a crença e cultura de alguns assistidos. Logo após uma reflexão sobre o assunto mencionado.

Este mês, oferecemos uma experiência especial para as assistidas, celebrando o Mês da Mulher. Elas tiveram a oportunidade de passar uma manhã no Instituto Embeze de Itapeva/SP. O dia foi todo dedicado a elas, com atividades como esmaltação de unhas, escova, chapinha e tranças. Foi um momento de descontração, aprendizado e, acima de tudo, autocuidado e bem-estar.

Neste mês, foi realizada uma palestra sobre saúde bucal, conduzida pela **Dra. Ana Lucia Ferreira de Almeida**, dentista com mais de 25 anos de formação e coordenadora do curso de Odontologia da FAIT. Durante o evento, foram abordados temas relacionados a procedimentos bucais e atendimentos odontológicos aos assistidos, com ênfase em orientações sobre técnicas corretas de escovação e cuidados com dentaduras. A palestra



ASSOCIAÇÃO DOS DEFICIENTES VISUAIS DE ITAPEVA E REGIÃO

“LUZ DA VISÃO”

CNPJ – 04.810.983/0001-82

Declarada de utilidade Pública Municipal, em 20 de maio de 2002 sob Lei nº 1.794/2002.

Declarada de Utilidade Pública Estadual, em 26 de outubro de 2012 sob Lei nº 14.883/2012.

Registrada no CMDCA nº 011/2005, sob Decreto Municipal nº 3659/98.

Registrada no COMASI nº 014/2005 sob Decreto Municipal nº 3660/98.

Rua: Tatuí, 99 – Vila Aparecida – Itapeva / SP – 18401-120 Fone: (15) 3521-2417.

luzdavisao2001@gmail.com / cel. e WhatsApp (15) 99664-8940

ressaltou a importância da manutenção da saúde bucal, destacando a prevenção e a adoção de práticas adequadas de higiene oral.

Durante este mês também tivemos a participação da saúde **UBS da Vila Aparecida**, com as técnicas Yara e Vania onde realizaram uma palestra sobre a tuberculose, relatam como destaque a prevenção, os sinais e sintomas da tuberculose, o que fazer em caso de suspeita e a importância de realizar o tratamento até o final para alcançar a cura. Tanto a prevenção, quanto o diagnóstico e o tratamento da tuberculose estão disponíveis gratuitamente pela saúde e alguns assistidos realizaram o teste, coleta de (BK).

O objetivo é mobilizar a sociedade para que se comprometa com a luta contra a tuberculose, e mobilizar a sociedade, orientar sobre prevenção, sintomas e tratamento.

Neste mês, também realizamos atividades com papel cartão dinâmica, Presentei com Amor a Vida , logo após foi entregue para os assistidos uma lembrancinha uma suculenta, são símbolos de crescimento, perseverança e amor, tornando-as lembranças especiais para compartilhar com entes queridos, esposa e até mesma presenteá-las este mimo foi em comemoração Dia das Mulher. objetivos: De homenagear todas as mulheres e de demonstrar o seu reconhecimento por toda a luta da igualdade de direitos.

Ao longo do mês, os técnicos desempenharam suas atividades de acordo com suas funções, buscando, por meio da prática repetitiva, orientar, reforçar e estimular ações positivas para consolidar a aprendizagem, promovendo a autonomia e reduzindo a dependência na vida cotidiana.

Neste mês, tivemos a oportunidade de participar de uma atividade no Centro de Referência de Assistência Social (CRAS) de **Kátia Gonsalves Jardim Maringá** , “Massagem terapêutica ou Massoterapia” nosso assistidos atenderam um grupo de assistidos que fazem parte do serviço de convivência e fortalecimento de vínculos , massoterapia é uma técnica terapêutica que utiliza diferentes tipos de massagens para promover o bem-estar físico e mental . Ela pode ser aplicada para tratar dores musculares, aliviar o estresse, melhorar a circulação sanguínea e aumentar a flexibilidade. Além disso, a massoterapia pode ajudar a relaxar o corpo e a mente, promovendo um estado de equilíbrio e harmonia.

Recebemos o Convite do Fundo de Social de Solidariedade de Itapeva para realizar massoterapia nas mulheres do Fundo Social onde promoveu o bem-estar, a saúde e o equilíbrio do corpo e da mente, foi um dia ofertado também para as mulheres que cuidam da limpeza da cidade. Tiveram uma tarde com nossos assistidos que puderam proporcionar a elas sessões de massoterapia, e relaxamento corporal. A troca de experiências entre os participantes foi enriquecedora, ampliando perspectivas e reforçando a necessidade de ações



ASSOCIAÇÃO DOS DEFICIENTES VISUAIS DE ITAPEVA E REGIÃO “LUZ DA VISÃO”

CNPJ – 04.810.983/0001-82

Declarada de utilidade Pública Municipal, em 20 de maio de 2002 sob Lei nº 1.794/2002.

Declarada de Utilidade Pública Estadual, em 26 de outubro de 2012 sob Lei nº 14.883/2012.

Registrada no CMDCA nº 011/2005, sob Decreto Municipal nº 3659/98.

Registrada no COMASI nº 014/2005 sob Decreto Municipal nº 3660/98.

Rua: Tatuí, 99 – Vila Aparecida – Itapeva / SP – 18401-120 Fone: (15) 3521-2417.

luzdavisao2001@gmail.com / cel. e WhatsApp (15) 99664-8940

concretas para garantir a equidade.

Neste mês também realizamos visita domiciliares e inclusão de alguns assistidos, onde foram realizados e encaminhamentos para rede da saúde e rede de proteção básica do município, para melhor atendimento e acompanhamento social.

Durante o mês foram entregues cesta de verdura do Programa de Aquisição de Alimentos (PAA) é um programa do Governo Federal que compra alimentos da agricultura familiar e os distribui gratuitamente com parceria com agricultura familiar, também tivemos uma doação de verdura do senhor Jonas do Bairro dos Prestes.

Recebemos na Associação a visita dos estudantes da UNESP e coordenador, onde tratamos assuntos relacionado ao novo programa de extensão da faculdade, que visa atender a sociedade, e nossa (osc) foi beneficiada, com impressões 3D, para melhor o atendimento dos assistidos.

A atividade data ao decorre do mês não apenas estimulou habilidades manuais e coordenação motora, mas também despertou sentimentos de pertencimento e orgulho.

Seguimos com o cronograma da associação, os grupos de Nutrição, ministrado pela técnica **Daniele** onde trabalhou os assistido, com oficina de culinária e orientação de alimentos assuntos abordado foi aproveitamento de alimentos , onde relatou a importância dos alimentos de forma saudável, também realizou com os assistidos uma receita de cupcake de banana com aveia e uvas passas; As bananas maduras são uma boa fonte de potássio e fibra fazendo com que tenham uma alimentação mais saudável.

Fisioterapia técnica **Isabella** oficinas e atendimentos individuais, e coletivos , assistidos com déficit de equilíbrio, coordenação motora e força muscular, portanto foram propostos exercícios na vida pratica, realizaram um treinamento no transporte público onde apresentado algumas técnicas , Oferecer o braço para que a pessoa cega possa se segurar enquanto entra ou sai do veículo, ou transporte, descrever o ambiente ao redor, como a localização das barras de apoio, os degraus para subir ou descer; Informar quando estiver chegando perto de uma parada específica. Tem como objetivo: promover a independência dos passageiros com cegueira, baixa visão ou mobilidade reduzida ao se locomover; principal novidade é que as novas funções são ativadas por comandos de voz, com suporte de assistente virtual.

A técnica **Talita**, tem desempenhado suas atividades com dedicação e consistência, proporcionando um atendimento contínuo e uma escuta atenta. Destaca-se o impacto positivo dessas ações na promoção da autonomia e independência dos assistidos, favorecendo a construção de uma vida mais ativa e participativa. Ao longo do mês, são realizadas rodas de



ASSOCIAÇÃO DOS DEFICIENTES VISUAIS DE ITAPEVA E REGIÃO
“LUZ DA VISÃO”
CNPJ – 04.810.983/0001-82

Declarada de utilidade Pública Municipal, em 20 de maio de 2002 sob Lei nº 1.794/2002.
Declarada de Utilidade Pública Estadual, em 26 de outubro de 2012 sob Lei nº 14.883/2012.
Registrada no CMDCA nº 011/2005, sob Decreto Municipal nº 3659/98.
Registrada no COMASI nº 014/2005 sob Decreto Municipal nº 3660/98.
Rua: Tatuí, 99 – Vila Aparecida – Itapeva / SP – 18401-120 Fone: (15) 3521-2417.
luzdavisao2001@gmail.com / cel. e WhatsApp (15) 99664-8940

conversa, que possibilitam uma reflexão coletiva entre os assistidos, promovendo o compartilhamento de experiências e o fortalecimento do vínculo grupal.

Realizamos uma visita ao teatro de Bolso (cinema), onde assistiram filme “**A Vida é Uma Festa**”, filme este que nós ensinamos que é fundamental seguir nossos sonhos e acreditar em nós mesmos. Miguel aprende que pode e deve lutar pelos seus objetivos, mesmo quando os outros não acreditam nele. Objetivo: do filme mostra a importância de não permitirmos que aqueles que já se foram deixem de existir e, para isso, é preciso honrarmos e lembrarmos deles. O filme resgata a importância de valores familiares, fala sobre perdas e sobre celebrar a vida.

Finalizamos o mês com as atividades programadas durante mês, com participação dos voluntários e turma do coral que fazem toda quarta um dia agradável, com roda e danças da voluntária Lurdinha, onde traz um momento de paz e reflexão, onde todos os assistidos participam, o Braille, com a presença de Guilherme Mota, ex assistido da Luz da Visão e atual presidente do Conselho do Direito da Pessoa com Deficiência, de forma lúdica e dinâmica Guilherme repassa seus conhecimentos com os colegas, fortalecendo assim a atividade.

Ao longo do mês, realizamos atendimentos individualizados que se estenderam por todo o período, visando atender às demandas específicas dos assistidos, incluindo apoio emocional, acompanhamento social e psicossocial, orientações sobre direitos sociais e ajustes nos planos de intervenção individual. Cada pessoa assistida recebe um atendimento individualizado, considerando suas condições de saúde, necessidades emocionais e metas de desenvolvimento. Esse atendimento é fundamental para o progresso pessoal de cada indivíduo, garantindo que todos tenham o apoio necessário para superar desafios específicos

Durante o mês, a coordenação participou de reuniões do CONAM, do Conselho do Deficiente e do Terceiro Setor, onde foi possível discutir planos e ações, além de promover a troca de experiências.

Além disso, foi feito o preenchimento individual do Plano Individual de Atendimento (PIA), com encaminhamentos e orientações adequados a cada caso.

A fim de assegurar a eficácia de nossas ações para o próximo mês, realizamos um alinhamento com as técnicas de Nutrição, Fisioterapia, Psicologia e Assistente Social ao final deste mês. Este alinhamento nos permitirá otimizar recursos, melhorar a experiência dos assistidos e alcançar nossos objetivos com maior eficiência.



ASSOCIAÇÃO DOS DEFICIENTES VISUAIS DE ITAPEVA E REGIÃO “LUZ DA VISÃO”

CNPJ – 04.810.983/0001-82

Declarada de utilidade Pública Municipal, em 20 de maio de 2002 sob Lei nº 1.794/2002.
Declarada de Utilidade Pública Estadual, em 26 de outubro de 2012 sob Lei nº 14.883/2012.
Registrada no CMDCA nº 011/2005, sob Decreto Municipal nº 3659/98.
Registrada no COMASI nº 014/2005 sob Decreto Municipal nº 3660/98.
Rua: Tatuí, 99 – Vila Aparecida – Itapeva / SP – 18401-120 Fone: (15) 3521-2417.
luzdavisao2001@gmail.com / cel. e WhatsApp (15) 99664-8940

Observações:

Pontos positivos: Participação de todos nas atividades realizadas, durante o mês a troca de experiência nas campanhas realizados durante o mês, onde são super, participativo; aumento da frequência no serviço; e também engajamento nas atividades propostas e o progresso evidente, aliados ao suporte dos cuidadores e familiares, permitem a realização simultânea de múltiplas atividades com pleno funcionamento, desta forma faz com que eles tenham um **desempenho acima da média em determinadas atividades**.

Pontos de Estrangulamento: Não Houve, porém reforçamos a limitação do espaço físico impossibilita a realização de diversos tipos de atividades e dinâmicas, o que requer uma revisão dos cronogramas e a execução de maneiras alternativas para viabilizá-las.

**Órgão Executor –
Prefeitura Municipal de Itapeva**

Assinatura

**Aprovação Presidente Conselho Municipal
de Assistência Social – CMAS**

Assinatura

**Responsável pela execução –
Associação dos Deficientes Visuais de
Itapeva e Região “Luz da Visão”**

Assinatura.

**Responsável Técnica Serviço Social –
Associação dos Deficientes Visuais de
Itapeva e Região “Luz da Visão”**

Documento assinado digitalmente
gov.br RENATA RODRIGUES MANOEL RIBEIRO
Data: 03/04/2025 11:26:13-0300
Verifique em <https://validar.iti.gov.br>

Assinatura.

Itapeva- SP, 03 de março de 2025.



ASSOCIAÇÃO DOS DEFICIENTES VISUAIS DE ITAPEVA E REGIÃO "LUZ DA VISÃO"

CNPJ – 04.810.983/0001-82

Declarada de utilidade Pública Municipal, em 20 de maio de 2002 sob Lei nº 1.794/2002.

Declarada de Utilidade Pública Estadual, em 26 de outubro de 2012 sob Lei nº 14.883/2012.

Registrada no CMDCA nº 011/2005, sob Decreto Municipal nº 3659/98.

Registrada no COMASI nº 014/2005 sob Decreto Municipal nº 3660/98.

Rua: Tatuí, 99 – Vila Aparecida – Itapeva / SP – 18401-120 Fone: (15) 3521-2417.

luzdavisao2001@gmail.com / cel. e WhatsApp (15) 99664-8940

RELAÇÃO NOMINAL DE USUÁRIOS DO SERVIÇO

NOMES			
1	Antônio Jorge de Lima RG: 9.301-4	25	Maria de Fatima dos Santos Bicudo RG: 26.286.106-9
2	Altamir Pereira RG:13.786.606	26	Maria Gorete Bueno Pacheco dos Santos RG: 24.227.046-3
3	Ana Paula dos S. Souza RG:47.628.781-9	27	Maria Ruth de Almeida Camargo RG: 30.350.104-2
4	Ana Alice Gonçalves CPF: 12283999804	28	Marilei Aparecida de Almeida Camargo RG: 21.877.478-3
5	Arlindo Castro RG:36.980.281-0	29	Otávio Ribeiro Leite RG:3.184.634-8
6	Bruna Aparecida dos Santos Souza RG:55.294.296-0	30	Paulo Sergio Goncalves RG: 21.457.226-2
7	Bruno de Jesus Garcez Pinheiro RG:48.023.945-9	31	Roberto Marcos M. Almeida RG:23.400.272-4
8	Carlos Gomes de Moraes RG:16.267.734-0	32	Rosemari Lagos RG: 29.349.912-3
9	Cleuza Maria Chuha RG:27558754-X	33	Rosimeire Jardim Fogaça de Araújo RG 54.905.473-x
10	Divino Aparecido Tavares RG:15.693.832-7	34	Rosemere Jardim Fogaça de Castro RG:54.905.474-1
11	Dirce de Almeida Oliveira RG:33.919.091-9	35	Sandra Aparecida Gonçalves dos Santos RG: 39.178.713-5
12	Eduardo Leite Pires RG:29.068.485-7	36	Silvana das Dores Silva RG:15.498.120-5
13	Eliana Batista RG:19.637.786-9	37	Thaina C. Prestes Brazoloto RG:52.011.277-5
14	Felipe de Oliveira Campos RG:45.074.473-5	38	Vanderléia Maciel da Motta RG: 33.557.636-9
15	Felix de Oliveira Campos RG:44.471.068-1	39	Vanda Domingues da Silva Tovarnitchi RG: 29.820.213-x
16	Gerson Luiz Fogaça da Silva RG 47.825.181-6	40	Vergínio Ramos Rodrigues RG:30.350.077-3
17	Jonas Rodrigues Martinho RG:27.981.772-8	41	Weverton Antonio Resna RG:49.795.177-0
18	Josefa Miguel da Silva RG:32.132.220-4	42	Zaqueu Ramos Rodrigues RG:27.054.413-6
19	José Lucas Nicoletti. RG:43.833.816-9	43	Francisco Renato dos Santos RG: 39.837.117-9
20	Josefina Elias de Almeida RG: 26.286.078-8	44	Suely Pereira Lacerda RG: 17.005.648-X
21	Jose Donizete de Oliveira RG: 18.107.073-X	45	Wagner Benedik RG:30.492.740-5
22	Keli de Cassia de Barros RG:55.723.265-x	46	Andreia Cristina Meira RG:29.005.157-5
23	Laudeci da Cruz Nicoletti RG: 24.641.011-5	47	Juari Camilo Rodrigues RG:40.501.823-X
24	Leonil Bueno de Oliveira RG: 17.224.075-x		



ASSOCIAÇÃO DOS DEFICIENTES VISUAIS DE ITAPEVA E REGIÃO “LUZ DA VISÃO”

CNPJ – 04.810.983/0001-82

Declarada de utilidade Pública Municipal, em 20 de maio de 2002 sob Lei nº 1.794/2002.
Declarada de Utilidade Pública Estadual, em 26 de outubro de 2012 sob Lei nº 14.883/2012.

Registrada no CMDCA nº 011/2005, sob Decreto Municipal nº 3659/98.

Registrada no COMASI nº 014/2005 sob Decreto Municipal nº 3660/98.

Rua: Tatuí, 99 – Vila Aparecida – Itapeva / SP – 18401-120 Fone: (15) 3521-2417.

luzdavisao2001@gmail.com / cel. e WhatsApp (15) 99664-8940

RELATÓRIO FOTOGRÁFICO

DIA DA MULHER /INSTITUTO EMBELLEZE



DIA DA MULHER /INSTITUO EMBELLEZE





ASSOCIAÇÃO DOS DEFICIENTES VISUAIS DE ITAPEVA E REGIÃO “LUZ DA VISÃO”

CNPJ – 04.810.983/0001-82

Declarada de utilidade Pública Municipal, em 20 de maio de 2002 sob Lei nº 1.794/2002.
Declarada de Utilidade Pública Estadual, em 26 de outubro de 2012 sob Lei nº 14.883/2012.

Registrada no CMDCA nº 011/2005, sob Decreto Municipal nº 3659/98.

Registrada no COMASI nº 014/2005 sob Decreto Municipal nº 3660/98.

Rua: Tatuí, 99 – Vila Aparecida – Itapeva / SP – 18401-120 Fone: (15) 3521-2417.

luzdavisao2001@gmail.com / cel. e WhatsApp (15) 99664-8940

PALESTRA DENTISTA DR. ANA LUCIA/ESTAGIARIO FAIT



PALESTRA DENTISTA DR. ANA LUCIA/ESTAGIARIO FAIT





ASSOCIAÇÃO DOS DEFICIENTES VISUAIS DE ITAPEVA E REGIÃO “LUZ DA VISÃO”

CNPJ – 04.810.983/0001-82

Declarada de utilidade Pública Municipal, em 20 de maio de 2002 sob Lei nº 1.794/2002.
Declarada de Utilidade Pública Estadual, em 26 de outubro de 2012 sob Lei nº 14.883/2012.

Registrada no CMDCA nº 011/2005, sob Decreto Municipal nº 3659/98.

Registrada no COMASI nº 014/2005 sob Decreto Municipal nº 3660/98.

Rua: Tatuí, 99 – Vila Aparecida – Itapeva / SP – 18401-120 Fone: (15) 3521-2417.

luzdavisao2001@gmail.com / cel. e WhatsApp (15) 99664-8940

PALESTRA SAÚDE TUBERCULOSE/BK



VIDA PRÁTICA/ VISITA AO TERMINAL URBANO-JUNDIA

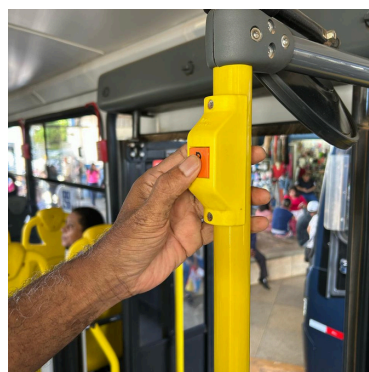
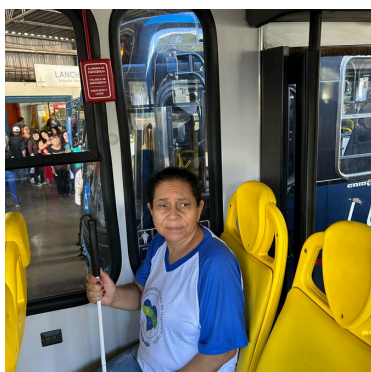
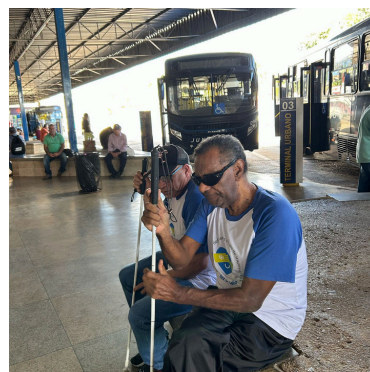



ASSOCIAÇÃO DOS DEFICIENTES VISUAIS DE ITAPEVA E REGIÃO “LUZ DA VISÃO”

CNPJ – 04.810.983/0001-82

Declarada de utilidade Pública Municipal, em 20 de maio de 2002 sob Lei nº 1.794/2002.
Declarada de Utilidade Pública Estadual, em 26 de outubro de 2012 sob Lei nº 14.883/2012.

Registrada no CMDCA nº 011/2005, sob Decreto Municipal nº 3659/98.

Registrada no COMASI nº 014/2005 sob Decreto Municipal nº 3660/98.

Rua: Tatuí, 99 – Vila Aparecida – Itapeva / SP – 18401-120 Fone: (15) 3521-2417.

luzdavisao2001@gmail.com / cel. e WhatsApp (15) 99664-8940

NUTRICIONISTA



CULINARIA / CUPCAKE





ASSOCIAÇÃO DOS DEFICIENTES VISUAIS DE ITAPEVA E REGIÃO “LUZ DA VISÃO”

CNPJ – 04.810.983/0001-82

Declarada de utilidade Pública Municipal, em 20 de maio de 2002 sob Lei nº 1.794/2002.
Declarada de Utilidade Pública Estadual, em 26 de outubro de 2012 sob Lei nº 14.883/2012.

Registrada no CMDCA nº 011/2005, sob Decreto Municipal nº 3659/98.

Registrada no COMASI nº 014/2005 sob Decreto Municipal nº 3660/98.

Rua: Tatuí, 99 – Vila Aparecida – Itapeva / SP – 18401-120 Fone: (15) 3521-2417.

luzdavisao2001@gmail.com / cel. e WhatsApp (15) 99664-8940

FISIOTERAPEUTA



MASSOTERAPIA / CRAS- FUNDO SOCIAL





ASSOCIAÇÃO DOS DEFICIENTES VISUAIS DE ITAPEVA E REGIÃO “LUZ DA VISÃO”

CNPJ – 04.810.983/0001-82

Declarada de utilidade Pública Municipal, em 20 de maio de 2002 sob Lei nº 1.794/2002.
Declarada de Utilidade Pública Estadual, em 26 de outubro de 2012 sob Lei nº 14.883/2012.

Registrada no CMDCA nº 011/2005, sob Decreto Municipal nº 3659/98.

Registrada no COMASI nº 014/2005 sob Decreto Municipal nº 3660/98.

Rua: Tatuí, 99 – Vila Aparecida – Itapeva / SP – 18401-120 Fone: (15) 3521-2417.

luzdavisao2001@gmail.com / cel. e WhatsApp (15) 99664-8940

MOBILIDADE /ORIENTAÇÃO



BRILLE





ASSOCIAÇÃO DOS DEFICIENTES VISUAIS DE ITAPEVA E REGIÃO “LUZ DA VISÃO”

CNPJ – 04.810.983/0001-82

Declarada de utilidade Pública Municipal, em 20 de maio de 2002 sob Lei nº 1.794/2002.
Declarada de Utilidade Pública Estadual, em 26 de outubro de 2012 sob Lei nº 14.883/2012.

Registrada no CMDCA nº 011/2005, sob Decreto Municipal nº 3659/98.

Registrada no COMASI nº 014/2005 sob Decreto Municipal nº 3660/98.

Rua: Tatuí, 99 – Vila Aparecida – Itapeva / SP – 18401-120 Fone: (15) 3521-2417.

luzdavisao2001@gmail.com / cel. e WhatsApp (15) 99664-8940

TECLADO

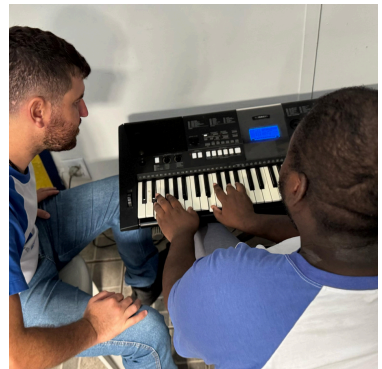

VIOLÃO

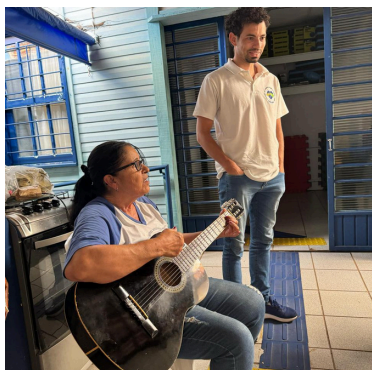



ASSOCIAÇÃO DOS DEFICIENTES VISUAIS DE ITAPEVA E REGIÃO “LUZ DA VISÃO”

CNPJ – 04.810.983/0001-82

Declarada de utilidade Pública Municipal, em 20 de maio de 2002 sob Lei nº 1.794/2002.
Declarada de Utilidade Pública Estadual, em 26 de outubro de 2012 sob Lei nº 14.883/2012.

Registrada no CMDCA nº 011/2005, sob Decreto Municipal nº 3659/98.

Registrada no COMASI nº 014/2005 sob Decreto Municipal nº 3660/98.

Rua: Tatuí, 99 – Vila Aparecida – Itapeva / SP – 18401-120 Fone: (15) 3521-2417.

luzdavisao2001@gmail.com / cel. e WhatsApp (15) 99664-8940

CINEMA TEATRO DE BOLSO / FILME A VIDA É UMA FESTA- AUDIODISCRITIVO



VISITA UNESP





ASSOCIAÇÃO DOS DEFICIENTES VISUAIS DE ITAPEVA E REGIÃO “LUZ DA VISÃO”

CNPJ – 04.810.983/0001-82

Declarada de utilidade Pública Municipal, em 20 de maio de 2002 sob Lei nº 1.794/2002.
Declarada de Utilidade Pública Estadual, em 26 de outubro de 2012 sob Lei nº 14.883/2012.

Registrada no CMDCA nº 011/2005, sob Decreto Municipal nº 3659/98.

Registrada no COMASI nº 014/2005 sob Decreto Municipal nº 3660/98.

Rua: Tatuí, 99 – Vila Aparecida – Itapeva / SP – 18401-120 Fone: (15) 3521-2417.

luzdavisao2001@gmail.com / cel. e WhatsApp (15) 99664-8940

CORAL



DANCA CIRCULAR





ASSOCIAÇÃO DOS DEFICIENTES VISUAIS DE ITAPEVA E REGIÃO “LUZ DA VISÃO”

CNPJ – 04.810.983/0001-82

Declarada de utilidade Pública Municipal, em 20 de maio de 2002 sob Lei nº 1.794/2002.
Declarada de Utilidade Pública Estadual, em 26 de outubro de 2012 sob Lei nº 14.883/2012.

Registrada no CMDCA nº 011/2005, sob Decreto Municipal nº 3659/98.

Registrada no COMASI nº 014/2005 sob Decreto Municipal nº 3660/98.

Rua: Tatuí, 99 – Vila Aparecida – Itapeva / SP – 18401-120 Fone: (15) 3521-2417.

luzdavisao2001@gmail.com / cel. e WhatsApp (15) 99664-8940

RODAS ASSISTENTE SOCIAL



RODAS PSICOSSOCIAL





ASSOCIAÇÃO DOS DEFICIENTES VISUAIS DE ITAPEVA E REGIÃO “LUZ DA VISÃO”

CNPJ – 04.810.983/0001-82

Declarada de utilidade Pública Municipal, em 20 de maio de 2002 sob Lei nº 1.794/2002.
Declarada de Utilidade Pública Estadual, em 26 de outubro de 2012 sob Lei nº 14.883/2012.

Registrada no CMDCA nº 011/2005, sob Decreto Municipal nº 3659/98.

Registrada no COMASI nº 014/2005 sob Decreto Municipal nº 3660/98.

Rua: Tatuí, 99 – Vila Aparecida – Itapeva / SP – 18401-120 Fone: (15) 3521-2417.

luzdavisao2001@gmail.com / cel. e WhatsApp (15) 99664-8940

PINTURA



ALIMENTAÇÃO





ASSOCIAÇÃO DOS DEFICIENTES VISUAIS DE ITAPEVA E REGIÃO “LUZ DA VISÃO”

CNPJ – 04.810.983/0001-82

Declarada de utilidade Pública Municipal, em 20 de maio de 2002 sob Lei nº 1.794/2002.
Declarada de Utilidade Pública Estadual, em 26 de outubro de 2012 sob Lei nº 14.883/2012.

Registrada no CMDCA nº 011/2005, sob Decreto Municipal nº 3659/98.

Registrada no COMASI nº 014/2005 sob Decreto Municipal nº 3660/98.

Rua: Tatuí, 99 – Vila Aparecida – Itapeva / SP – 18401-120 Fone: (15) 3521-2417.

luzdavisao2001@gmail.com / cel. e WhatsApp (15) 99664-8940

REUNIÃO - TERCEIRO SETOR /CONAM /CONSELHO

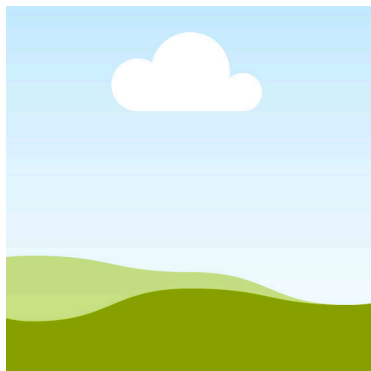
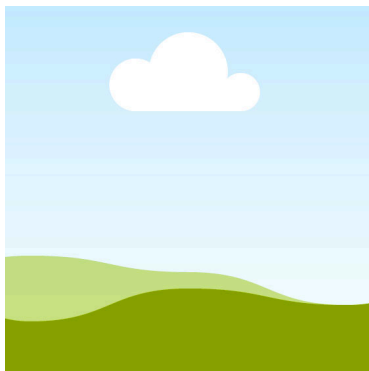
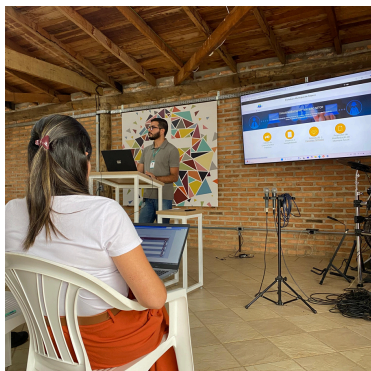

REUNIAO CONSELHO/

